

Henk **DEKOR**
SANITÄRTECHNIK **STYLEPANEL**
individuell · fugenlos · pflegeleicht

DIE NEUE ART DER
BADGESTALTUNG

DAS MATERIAL DER ZUKUNFT – WASSERBESTÄNDIGE WANDVERKLEIDUNGEN FÜR BÄDER, DUSCHEN, KÜCHEN...

DB DESIGN & GRAPHIC PANEL sorgt nicht nur optisch für die Revolution im Bad. Durch den Einsatz der großflächigen Wandverkleidungen sparen Sie Fugen und Zeit - bei der Montage und bei der Pflege. Die hygienische Oberfläche ist ganz leicht zu reinigen, denn Schmutz und Kalk kann sich kaum festsetzen.

Nutzen Sie diese Vorteile auch für Renovierungen: Innerhalb kürzester Zeit sind die Platten montiert und das ohne Lärm und Dreck, wie er durch das Abschlagen von alten Fliesen und das Aufbringen neuer Keramik entstehen würde.

E016076-01
Deep Dark 1

OBERFLÄCHEN

Aluminium-Verbundplatten bieten die perfekten Eigenschaften zur pflegeleichten und kreativen Badgestaltung.

Je nach Einsatzbereich oder gewünschter Optik sind unsere Dekore in verschiedenen Oberflächen Ausführungen erhältlich.

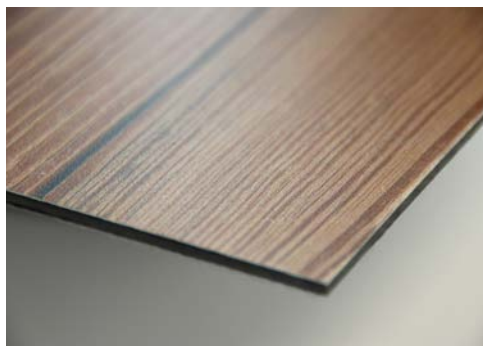

GEPERLT (GP)

- Unsere Standard-Oberfläche
- Glanzgrad 8-10

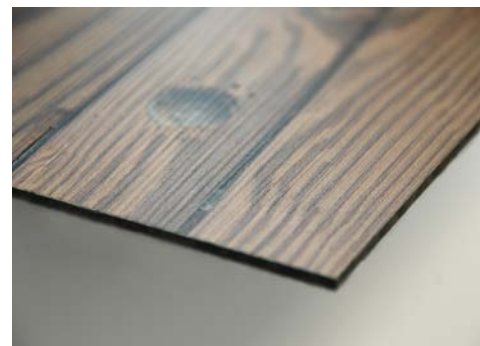

HOLZSTRUKTUR (HS)

- Unterstreicht die haptische Wirkung unserer Holz-Dekore

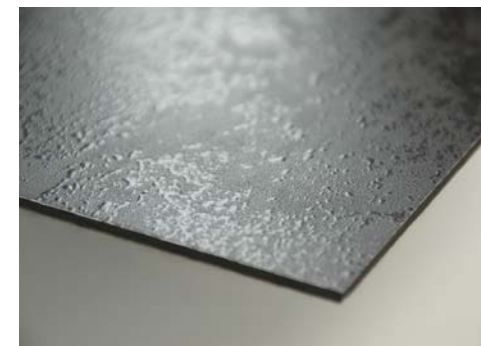

STEINSTRUKTUR (ST)

- Unterstreicht die haptische Wirkung unserer Stein-Dekore

E018004-00
Sveki

E018007-00
Manha

Henk **DEKOR**
SANITÄRTECHNIK **STYLEPANEL**
individuell · fugenlos · pflegeleicht



ANTIBAKTERIELL (AB)

- Glanzgrad 20
- Gutachten „Antibakterielle Wirkung“ in Anlehnung an ISO 22196:2011 der ISEGA – Forschungs- und Untersuchungs-Gesellschaft mbH AB

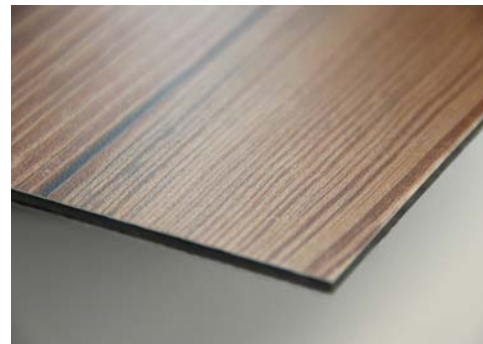

UV-BESTÄNDIG (UV)

- Glanzgrad 20
- Für den Außenbereich optimiert



CRYSTAL GLOSS (CG)

- Die brillante Oberfläche mit einzigartiger Tiefenwirkung
- Nicht empfohlen für Abkantung durch Fräskanttechnik, siehe S.29



SUPERMATT (SM)

- Ein Bild kann den Effekt von SUPERMATT und ANTI-FINGERPRINT leider nicht annähernd wiedergeben
- Nicht empfohlen für Abkantung durch Fräskanttechnik, siehe S.29

EINE DÜNNE WANDVERKLEIDUNG DIE WENIG AUFTRÄGT, LEICHT ZU VERARBEITEN IST,

GROSSE FLÄCHEN IN EINEM STÜCK ABDECKT UND ZUDEM VOLLKOMMEN FREI

IN DER OPTIK IST, BIETET GANZ NEUE MÖGLICHKEITEN IM BADDESIGN.

WASSERFEST UND FUGENLOS

- Abriebfest, kratzfest, chemikalienbeständig, farbstabil und lebensmittelecht
- Passgenauigkeit an den Stößen bei fortlaufenden Bildabwicklungen nach Zuschnitt
- Einfache Handhabung für Renovierungen; kann aufgrund seiner geringen Stärke direkt auf gereinigte Altfliesen geklebt werden
- Individuell zuschneidbar mit handelsüblichen Kreis- und Stichsägen



Auf Wunsch in schwer entflammbarer B1 Ausführung oder mit antibakterieller Ausstattung

E020008-00
Natural
Marble Fine

TRÄGER

Aluminium-Verbundplatten mit 2 x Deckschichten 0,3 mm und einem Kern aus Polyethylen Typ LDPE
 Rohformate Maßtoleranz +/- 5 mm
 Gewicht 3,80 kg/m² (3 mm) – 6,60 kg/m² (6 mm)
 Temperaturbeständigkeit -50 °C bis +80 °C
 Wasseraufnahme 0,01 % nach DIN 53495
 Brandklassifizierung Klasse B2 nach DIN 4102-1
 Hohe Biegefestigkeit und Dimensionsstabilität

STANDARDFORMATE

2.100 x 900 x 3 mm / 1,89 m² pro Platte
 2.100 x 1.000 x 3 mm / 2,10 m² pro Platte
 2.550 x 1.000 x 3 mm / 2,55 m² pro Platte
 2.550 x 1.500 x 3 mm / 3,83 m² pro Platte
 2.500 x 1.250 x 3 mm / 3,13 m² pro Platte
 3.050 x 1.500 x 3 mm / 4,58 m² pro Platte
 2.050 x 1.500 x 6 mm / 3,08 m² pro Platte
 2.600 x 1.000 x 6 mm / 2,60 m² pro Platte
 2.600 x 1.500 x 6 mm / 3,90 m² pro Platte
 3.050 x 1.500 x 6 mm / 4,58 m² pro Platte

OBERFLÄCHEN

Geperlt / Holzstruktur / Steinstruktur / Antibakteriell /
 UV-beständig / Crystal Gloss / Supermatt

BEARBEITUNG

Handelsübliche Kreis- und Stichsagen mit feinzahnigen Sägeblättern, Metallbohrer, Lochkreisschneider

EINSATZBEREICHE

Sanitär- und SPA-Einrichtungen / Wand- und Deckenverkleidungen für den Innenausbau / Laden- und Messebau, Displays / Nischenrückwände (z.B. für Küchen) / Restaurant- und Hotelausbau



WARME HOLZOPTIK

E019077-00
Pappel

Einfache Ummantelung mittels
Fräskanttechnik möglich.
siehe S. 40



E013107-00
Nussbaum elegant



E013108-00
Wildeiche elegant



E013039-00
Eiche Gatterschnitt



E019033-02
Eiche Armilla hell



E019077-01
Pappel dunkel



E019077-00
Pappel



E013095-00
Wildeiche



E013002-01
Schwarzwald Eiche dezent hell



E019090-00
Teak fein

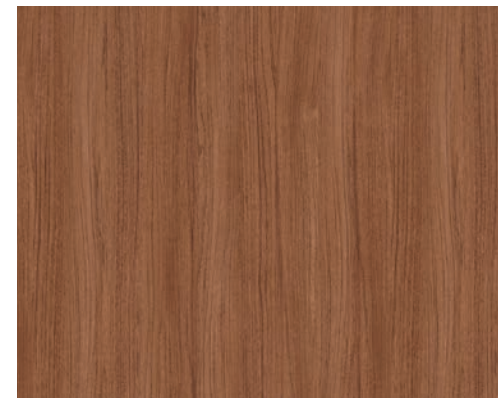

E019090-01
Teak fein dunkel

10-K-AVE-A-3762
Schwarz ähnlich
RAL 9005
[SUPERMATT]

RUSTIKALE HOLZOPTIK

E014251-00
Eiche Classic





E014238-00
Landhaus Eiche weiß geölt



E013014-11
Country Pine gekalkt



E012003-09
Altholz



E016031-03
Altholz Season Grey



E013001-00
Schwarzwald Eiche



E014069-00
Fichte Tessin



E013014-00
Country Pine



E016031-00
Altholz Season



E013022-00
Driftwood



E013012-00
Swiss Chalet



E012003-15
Altholz Creme



E016031-01
Altholz Season White

10-K-AVE-A-3762

Schwarz ähnlich
RAL 9005

[SUPERMATT]

SPALTHOLZ

E013072-01
Spaltholz
Nussbaum fein



E013072-00
Spaltholz Nussbaum fein



E013072-01
Spaltholz Nussbaum fein



E012004-00
Spaltholz Nussbaum



E012007-00
Spaltholz Eiche



E014080-00
Spaltholz Makassar



E013086-00
Spaltholz Kirsche

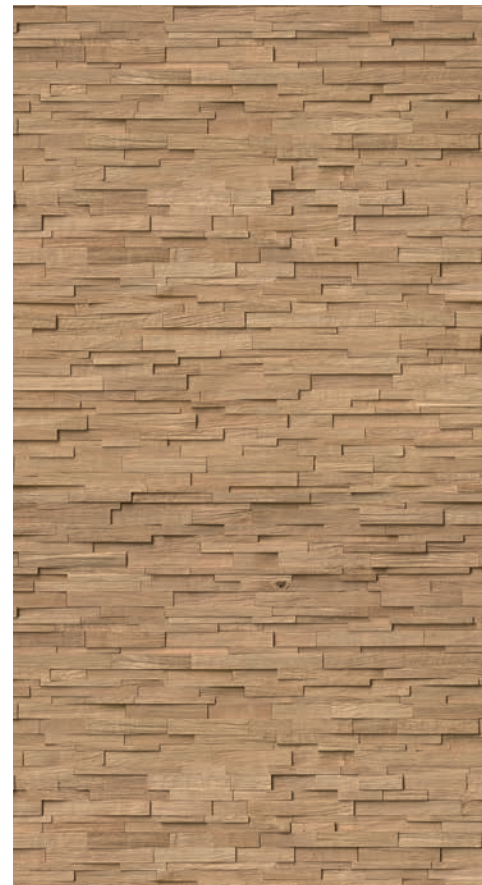

E013087-00
Eiche Spaltholz fein



E016075-01
Teak Wall II

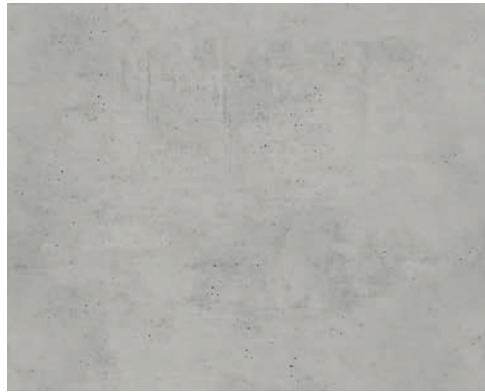
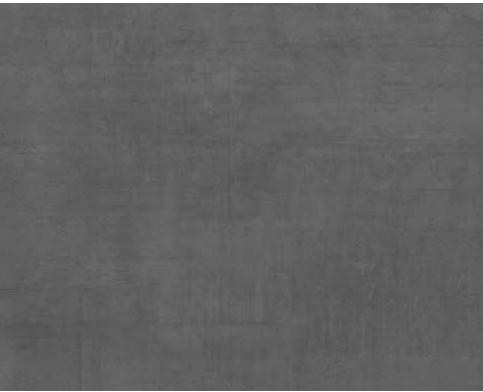

E014231-02
Beton Anthrazit

E015139-00
Beton Cloudy

E015134-10
Calcare Beton

E014231-01
Beton Zart



E014105-03
Metallic Concrete II

E014140-00
Beton Soft

E015012-00
Zement Wand

E018004-00
Sveki



E015012-00
Zement Wand

E012017-01
Stein grau hell neutral

E013122-00
Concrete

E015069-00
Beton Glattschalung grau

BETONOPTIK

E014140-00
Beton Soft

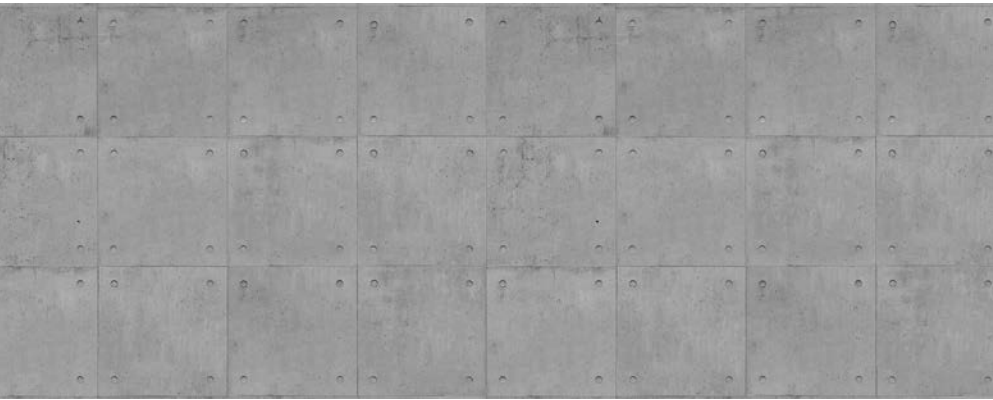

E015016-00
Beton Vintage Hell | max. Größe 8000 x 3050 mm



E015078-00
Betonwand | max. Größe 8000 x 3050 mm



E015016-01
Beton Vintage Dunkel | max. Größe 8000 x 3050 mm



E015079-00
Betonwand Rustikal | max. Größe 8000 x 3050 mm



E015030-00
Betonwand | max. Größe 8000 x 3050 mm



E015106-00
Alte Eiche mit Moos | max. Größe 8000 x 3050 mm

E015078-00
Betonwand

WANDABWICKLUNG

E020010-00
Natural Marble

ALLE DEKORE
AUCH ERHÄLTICH
IN **HOCHGLANZ**
UND **SUPERMATT**

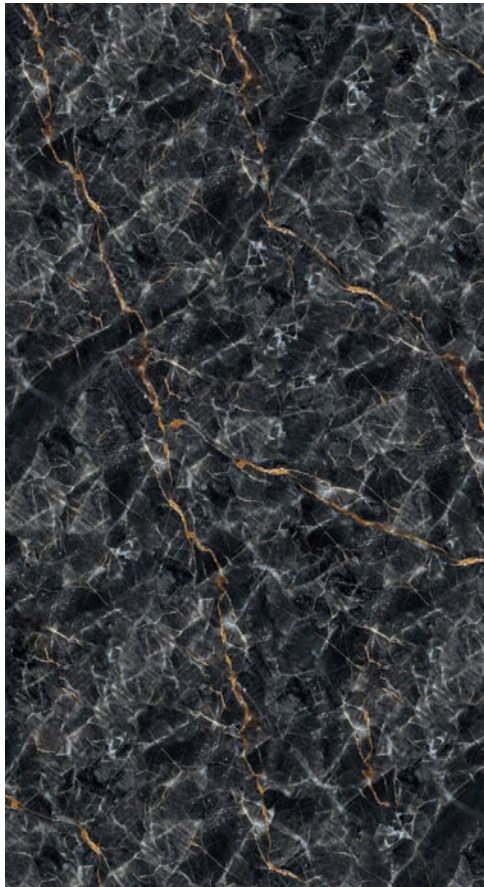

E020006-00
Natural Marble Dark



E020007-00
Natural Marble White



E020008-00
Natural Marble Fine



E020009-00
Natural Marble Fine Vertical

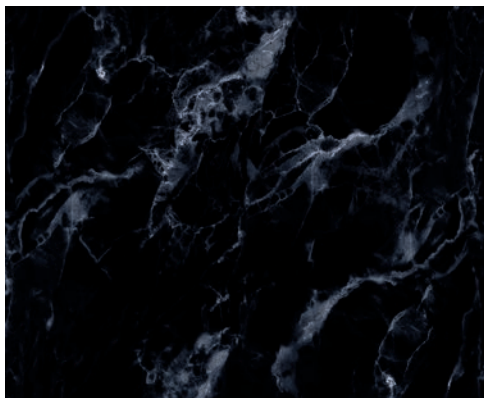

E016097-01
Marmor schwarz



E018009-00
Crawley



E020010-00
Natural Marble



E016094-01
Marmor

KLASSIKER

E020012-01
Aragon Dark



E020012-03
Aragon Snow

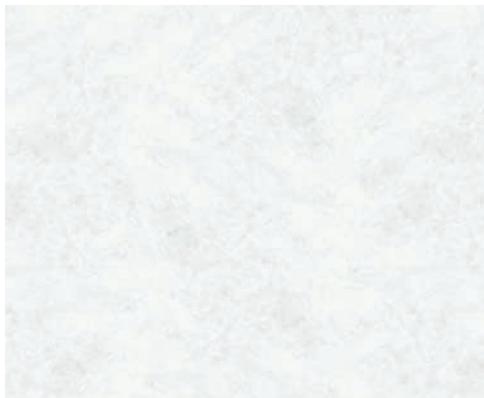

E013073-00
Marmor

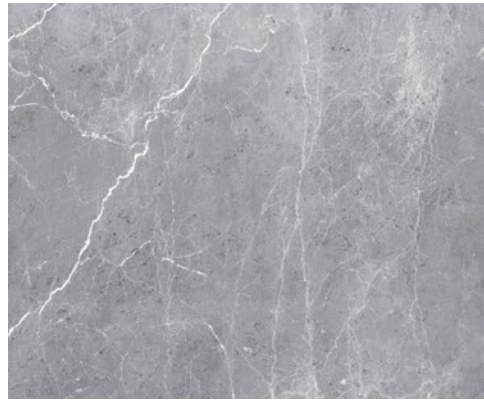

E020012-02
Aragon Silver



E018006-02
Carama White



E020012-00
Aragon Black



E018006-00
Carama



E018003-00
History



E018006-00
Manha

SHABBY

E016011-01
Villar 1





E016033-01
Villar grigio scuro 1



E016033-00
Villar grigio scuro insieme



E017072-00
Hartford



E017073-00
Hartford Bone



E016032-01
Villar beige 1

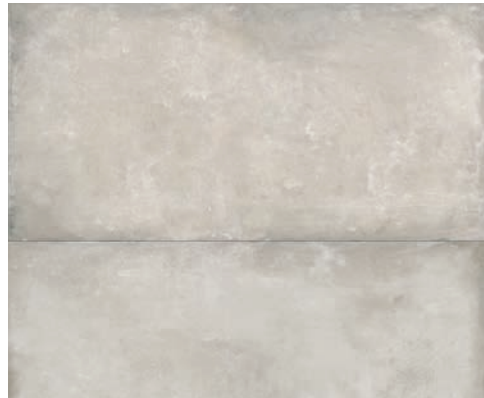

E016032-00
Villar beige insieme



E016034-01
Villar mokka 1



E016011-00
Villar insieme



E017074-00
Hartford Grey



E017075-00
Hartford Rust



E017035-02
Bourgogne Grey

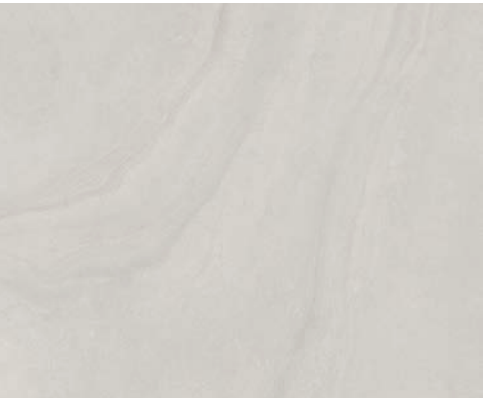

E017035-03
Bourgogne White



E017035-07
Bourgogne Hellbeige



NATURSTEIN

U014034-01
Weiß

E017035-00
Bourgogne
Original



E016076-01
Deep Dark 1



E016078-01
Deep Greyge 1

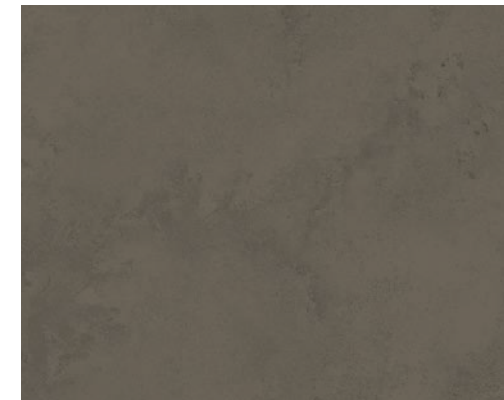

E015134-09
Calcare Cappuccino



E016077-01
Deep Grey 1



E015134-01
Calcare Grigio



E016079-01
Deep Ivory 1



E013069-00
Kalkstein natur

FUGENLOS

U014034-01
Weiß

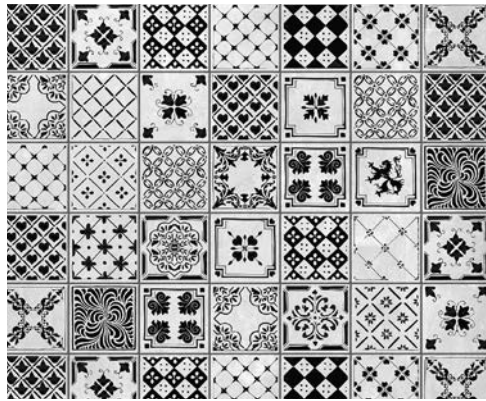

E018138-01
Fliese Indigo Grey

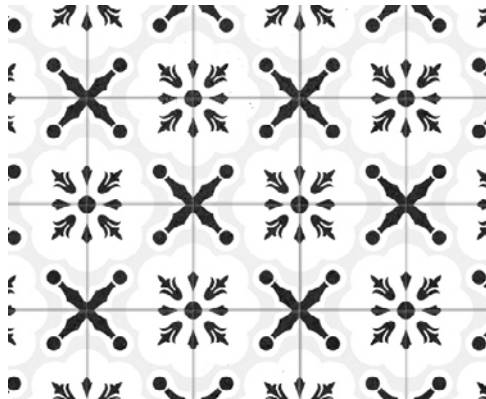

E017091-00
Fliese Ornament



E019005-00
Fliese Portugal traditionell

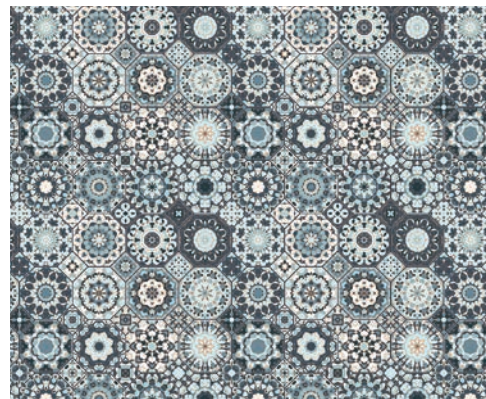

E019050-00
Orientalische Fliese 1



E018138-00
Fliese Indigo Blue



E018068-00
Fliese Lisbon Blue



E017007-01
Claire White



E017005-01
Claire Grey



E019001-02
Terrazzo grigio scuro



E017004-01
Claire



E017088-05
Travertino Dark Grey



E017088-06
Travertino White



E019001-00
Terrazzo hellgrau

E017088-00
Travertino

10-K-AVE-A-8388
Anthrazit ähnlich
RAL 7016
[SUPERMATT]

E017006-01
Claire Brown

STEIN



E012013-08
Stone Schiefer neutral



E014201-00
Backsteinwand



E012013-10
Stone Sand



E014239-00
Pietra

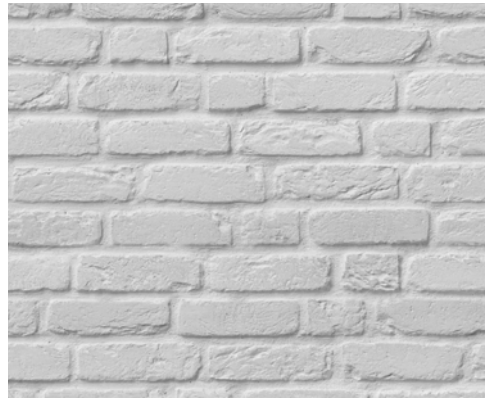

E014221-00
Backsteinwand gekalkt



E015155-00
Klinkersteine



E012013-00
Stone



E013015-00
The Wall

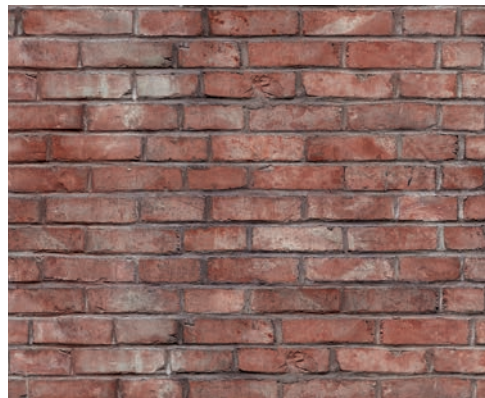

E013015-04
The Wall Ziegelrot

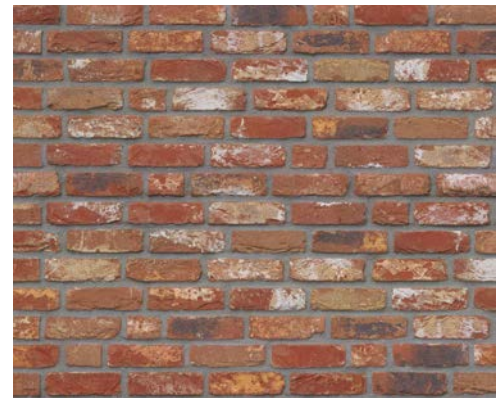

E014201-00
Backsteinwand



E015155-00
Klinkersteine

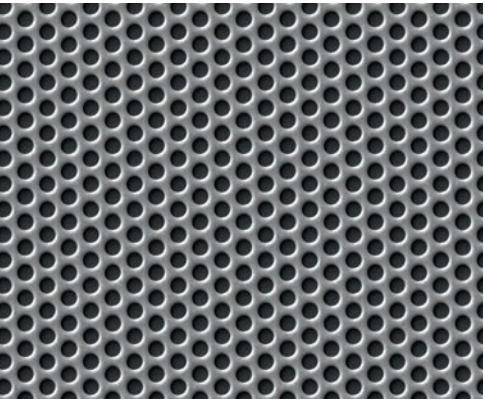

E014026-00
Lochblech

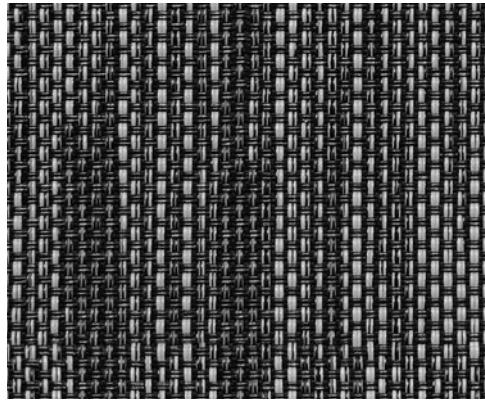

E020005-00
Woven Textile



E013097-01
Rusty Dark

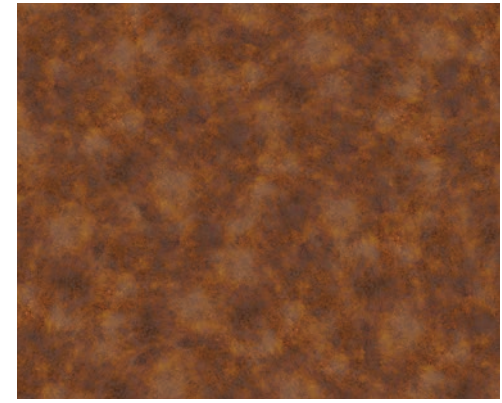

E013097-00
Rusty



E017097-00
Blech



E015135-04
Metallo Plombo



E012025-00
Oxidian Metal



E018008-00
York Avenue

E018008-00
York Avenue

INDUSTRIAL



#00004
Bahamas

URLAUB DAHEIM



#00015
Wasserfall



#00012
Niagara



#00001
Wasserfall



#00017
Wasserfall



#00016
Wasserfall



#00105
Thailand - Long Boat and Rocks



#00023
Beauty in Blue



#00005
Bora Bora



#00030
Thailand



#00022
Nordsee



#00035
Old Fishing Boat



#00021
Redrock

TECHNISCHE DATEN

ALUMINIUM-VERBUNDPLATTEN STANDARDAUSFÜHRUNG

MECHANISCHE EIGENSCHAFTEN	EINHEIT		
Plattendicke	[mm]	3	6
Deckblechstärke	[mm]	0,2-0,3	0,2-0,3
Widerstandsmoment	[cm³/m]	0,81	1,71
Biegefestigkeit	[kNcm²/m]	865	3.840
Elastizitätsmodul	[N/mm²]	70.000	70.000
Linearer Ausdehnungskoeffizient	[mm/m/°100C]	2,4	2,4
Wasseraufnahme DIN 53495		0,01 %	0,01 %
Gewicht	[kg/m²]	3,80	6,80
Zugfestigkeit der Deckbleche	[N/mm²]	RP 0,2>200	RP 0,2>200
Breitentoleranz	[mm]	-0/+4	-0/+4
Längentoleranz	[mm]	-0/+6	-0/+6
Dickentoleranz EN 324	[mm]	± 0,2	± 0,2
BAUPHYSIKALISCHE EIGENSCHAFTEN	EINHEIT		
Lichtbeständigkeit DIN EN 15187 Wollblau-Skala		Stufe 5	Stufe 5
Wärmedurchgangskoeffizient U		5,61	5,3
Temperaturbeständigkeit	[°C]	-50 bis +80	-50 bis +80
Bewertetes Schalldämmmaß Rw		24	26
KERN	EINHEIT		
Polyethylen, Typ LDPE	[g/cm³]	0,92	0,92





REINIGUNGSHINWEIS

LIFESTYLEBOARD hat eine widerstandsfähige Schutzschicht, an der sich Schmutz kaum festsetzen kann und die leicht zu pflegen ist.

Für eine Reinigung der Oberfläche ist nur Wasser mit alkalischen Reinigungsmittelzusätzen zulässig. Eine Klarwasser Nachspülung wird empfohlen.

Eine gute und schlierenfreie Reinigungswirkung auf unseren CRYSTAL GLOSS Hochglanzoberflächen hat ein mit Wasser angefeuchtetes Tuch (z.B. Vileda Microclean).

Nicht zulässig ist der Einsatz von abrasiven Reinigungsmitteln (z.B. Scheuermilch).

PROFILE



eloxiert



hochglanzpoliert

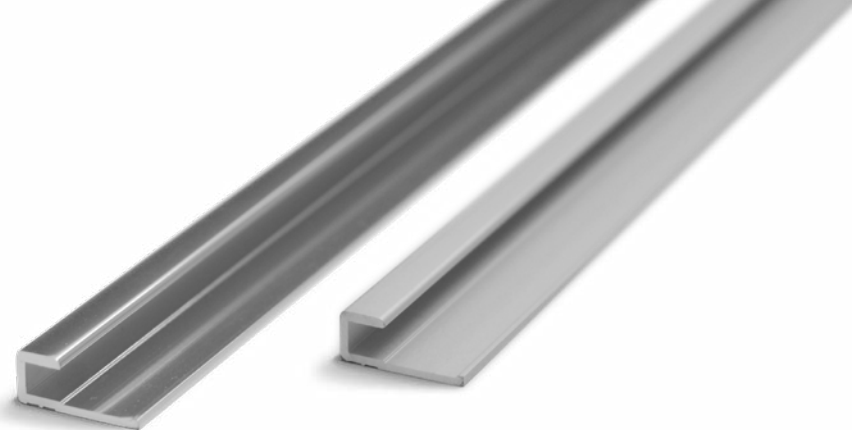

Zur Montage der 3 mm Aluverbundplatten sind verschiedene eloxierte oder hochglanzpolierte Aluminiumprofile erhältlich.



AUSSENECKPROFIL 90°

- für 3 mm Aluverbundplatte

3 m: **Art.-Nr. 30-PR-3481**

2,55 m: **Art.-Nr. 30-PR-7030**



VERBINDUNGSPROFIL

- für 3 mm Aluverbundplatte

3 m: **Art.-Nr. 30-PR-3483**

2,55 m: **Art.-Nr. 30-PR-7031**



INNENECKPROFIL 90°

- für 3 mm Aluverbundplatte

3 m: **Art.-Nr. 30-PR-3482**

2,55 m: **Art.-Nr. 30-PR-7033**



ABSCHLUSSPROFIL

- für 3 mm Aluverbundplatte

3 m: **Art.-Nr. 30-PR-3484**

2,55 m: **Art.-Nr. 30-PR-7032**



Montage & Vertrieb

Henk Sanitärtechnik

Hangstraße 12

74722 Buchen-Hainstadt

Telefon: 06281 97027

Fax 06281 1616

E-Mail: info@henk-sanitaertechnik.de

www.henk-sanitaertechnik.de